

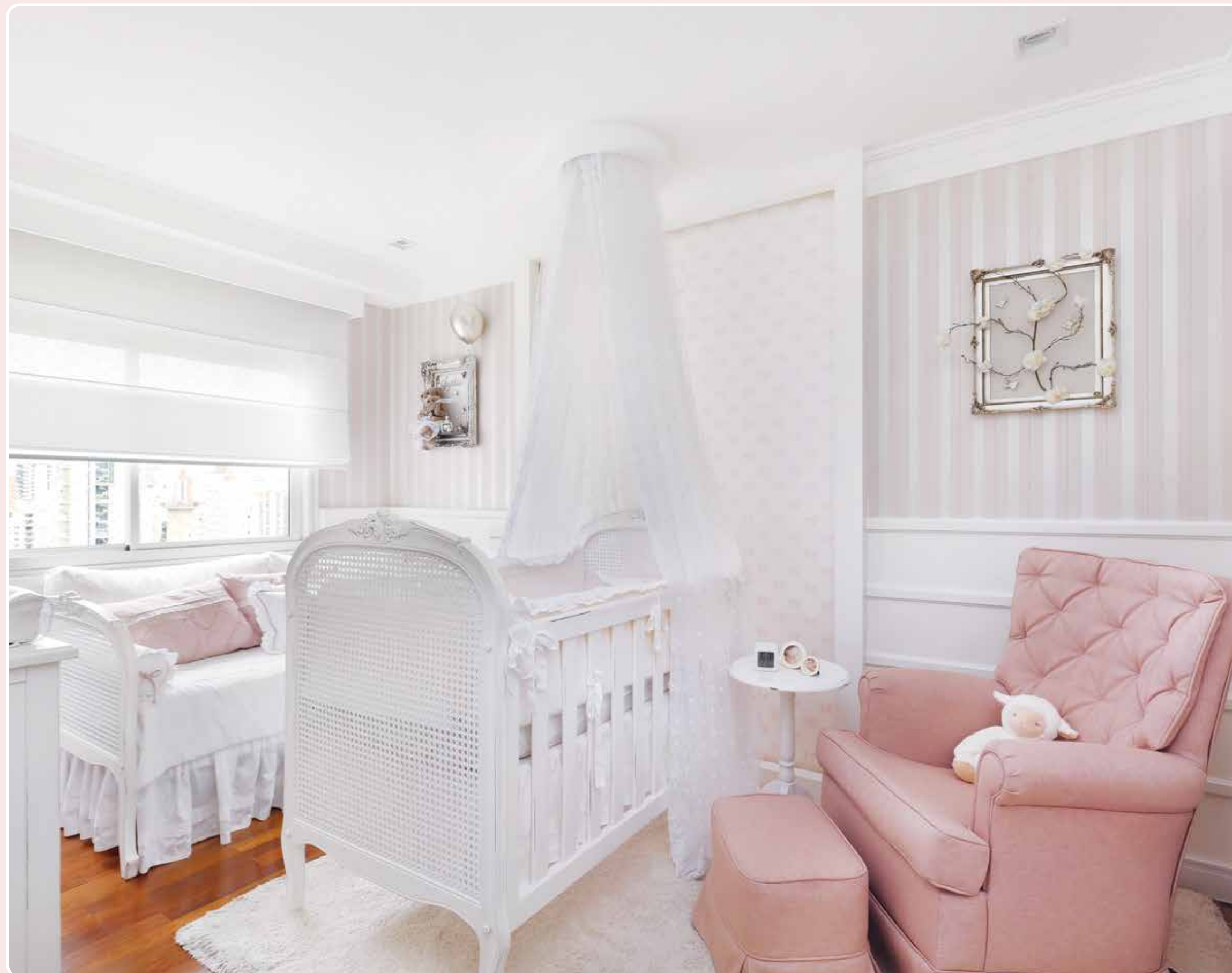

AMOR COR-DE-ROSA!

Para receber Sophia, os papais escolheram detalhes para compor um quartinho delicado e romântico. Nas paredes, o composê de papéis inclui listras e lacinhos de tons cinza-claro e off-white. O enxoval personalizado, todo confeccionado com tecidos de algodão, explora lindos detalhes de renda e linho, além dos apliques de minipérolas e amarras de seda, no kit de berço. Neste espaço, as relações afetivas estão em cada cantinho: os móveis de estilo clássico, por exemplo, são herança da irmãzinha mais velha e foram utilizados após ganhar novo acabamento de laca branca; o dossel sobre o berço, que sai da caixa de gesso do teto, foi feito com o véu utilizado pela mamãe no dia do casamento. Já a poltrona de amamentação foi revertida de linho rosê e, para finalizar, os quadrinhos customizados têm fundo de tecido e molduras de cor prata.

Projeto, Ellen Silveira e Dino Vasconcelos /WVS Arquitetura e Interiores; berço, cama, cômoda, mesa, estante e poltrona, acervo da família; enfeites, Ri-Pô-Pi; tecidos, Entreposto; papéis de parede, enxoval, kit de berço e de cama, Celina Dias Bebê.



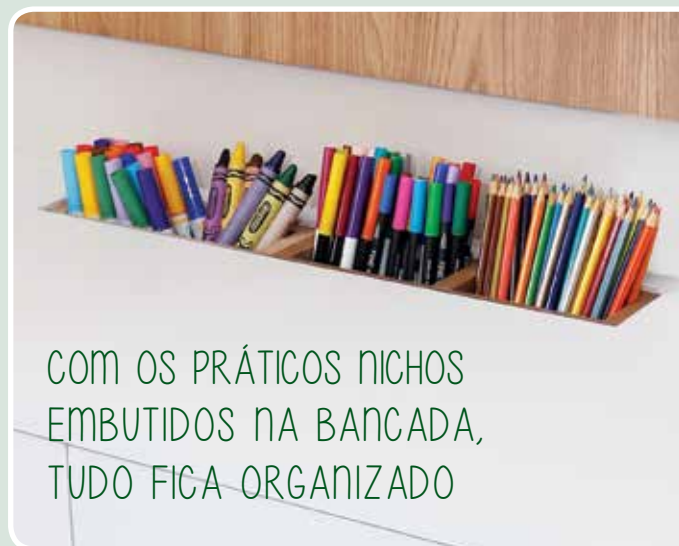

COM OS PRÁTICOS NICHOS EMBUTIDOS NA BANCADA, TUDO FICA ORGANIZADO

TUDO NO LUGAR!

Guilherme completou quatro anos e ganhou uma reformulação no décor do quarto. As responsáveis pelo projeto, as arquitetas Gabriela Bordin e Patrícia Soares, voltaram ao apartamento da família para realizar as modificações. Dessa vez, o garoto fez algumas encomendas: a cor verde, para lembrar o time do coração, espaço para brincar e um cantinho especialmente dedicado ao vídeo game. Já a bancada de estudos e locais para manter os brinquedos organizados foram os pedidos da mamãe. Para atender todas as necessidades, as profissionais optaram pela marcenaria sob medida para o espaço, que mede 10 m². Sobre as paredes brancas, os móveis mesclam acabamento de madeira natural com laca de tons verde e azul, enquanto o painel madeirado acomoda a TV e as prateleiras para a coleção de bonecos, acompanhado pela escrivaninha com gavetas e porta-lápis embutido. O móvel atrás da cama tem nichos e caixas organizadoras e, na lateral, o suporte para livrinhos foi iluminado com fita de LED para proporcionar luz suave durante a noite. Já o gaveteiro sob a cama é perfeito para organizar roupas de cama e banho e o baú personalizado, com o nome do garoto, acomoda seus brinquedos preferidos. Para completar o décor, o enxoval de tecidos de algodão branco traz detalhes de listrinhas e vivos azul-marinho.



Projeto, Gabriela Bordin e Patrícia Soares/Bordin e Soares Interiores; marcenaria, Marcenaria sonho Planejado; caixas decorativas, Ateliê Cecília Nucci; iluminação, Mais Led iluminação; enxoval e kit de cama, Blue Gardênia; cadeira, TokStok; tapete, Fanucchi Tapetes; brinquedos, acervo da família.



MEU JARDIM DE FADAS!

Este foi o apelido carinhoso que Manuela deu ao seu novo quarto, graças ao papel de parede estampado com flores coloridas e diversas fadinhas cor-de-rosa. A cama com formato de casinha, desejo da garotinha, foi premissa de todo o projeto, assinado pela Stal Arquitetura. No conceito, a ideia sempre foi oferecer espaço para brincar e estimular a independência, por isso, a marcenaria sob medida inclui os baús para guardar brinquedos e as prateleiras para manter os livrinhos mais baixos, sempre ao alcance e disponíveis para os momentos de descontração. O amplo armário tem portas de correr, para otimizar ainda mais a área, e acabamento de laca branca. Nos demais móveis, pinceladas de cor promovem a atmosfera divertida: prateleiras verdes e azuis, gaveteiros amarelinhos e portinhas rosa-claro. O piso de madeira foi mantido e adornado por um charmoso tapete com formato de nuvens, assim como uma das almofadas que complementa o enxoval personalizado e confeccionado com tecidos de algodão. A mesinha para desenhos e as luminárias de bolinhas finalizam a composição.

Projeto, Stal Arquitetura; cama, Ueh?! Design; marcenaria, Marcenaria Fonseca armário, Oliveira Designer; mesinha, cadeirinha e tapete, TokStok; enxoval e kit de cama, Tina Sigaud; papel de parede, Orlean.



CHARME JURÁSSICO

Com a chegada do irmãozinho caçula, Benício, de três anos e meio, deixou o berço e o antigo quartinho para ganhar um espaço adequado às novas necessidades e desejos. A temática de dinossauro foi escolhida por ele, enquanto o desafio de desenvolver o projeto lúdico e funcional coube ao escritório MAB3 Arquitetura. As paredes brancas foram mantidas e a madeira Tauari foi amplamente utilizada nos móveis para proporcionar aconchego e suavidade. Toda a marcenaria, executada sob medida, traz detalhes de laca azul. A cama tem nicho inferior para guardar o futton, frequentemente utilizado pelos amiguinhos, e recortes laterais com formato de flechas, que também aparecem no cabideiro e fazem alusão às placas de sinalização de trilhas. A bancada tem módulos inferiores – com gaveteiro e suporte para livros – removíveis e com rodízios, já que em breve fará o papel de escrivaninha e mesa para estudos. Um dos destaques é o painel com silhueta de dinossauro, posicionado sobre a cabeceira, que além de decorar foi adornado com fita de LED e tornou-se uma luminária personalizada. Para completar a composição, a cortina é de linho bege e a cabeceira foi estofada de sarja azul-jeans.

Projeto, MAB3 Arquitetura; cama, cabideiro, bancada, nichos, módulos e painel, Marcenaria Marvelar; armário, Bontempo; cortina, Emporium Cortinas; tapete, Nani Chinellato; colcha e almofadas, Casa Mineira; enfeites, almofadas de nó e acessórios, Mamatuka.

