

EDIÇÃO EXCLUSIVA ONLINE

LIVING®

criar ♦ morar ♦ viver

HOME OFFICE

Para o momento atual, uma seleção de ambientes que prezam pelo conforto e ergonomia.

É possível manter a rotina profissional sem sair de casa

Paredes revestidas

Papéis e adesivos criativos transformam o estilo de projetos e influenciam na sensação de bem-estar

OLHAR PARA DENTRO

O MUNDO SE TRANSFORMOU. DO QUE PARECIA IMPORTANTE, APRENDEMOS A DISTINGUIR O ESSENCIAL. ESTAR EM CASA, SEGURO E, AINDA QUE SOZINHOS, PENSANDO NO COLETIVO. DE REPENTE, 2020 NOS PROPÕE UMA NOVA FORMA DE ENXERGAR A VIDA - E ESTAMOS ABERTOS A ISSO

ACF ARQUITETURA, para o dormitório de uma menina que queria passar longe do “cor-de-rosa”, apostou no toque despojado do azul, que surge na cadeira, colcha, futton e no charmoso papel de parede com estampa de bolinhas, demarcando a área da bancada de estudos

Foto: Julia Ribeiro/Divulgação



DIRANI E MARCHIÓ criaram uma atmosfera lúdica neste quarto infantil. A pintura azul demarca as camas, enquanto o adesivo de bolinhas, que pode ser facilmente colocado pelo cliente, garante um detalhe criativo na parede ao lado. Um rolo de papel foi instalado nela, permitindo que a criança solte a imaginação e desenhe livremente

Foto: Eder Bruscajin/Divulgação



ACF ARQUITETURA, para a mostra Casa Na Toca, pensou em uma cozinha cheia de história para contar. Convidativa, como aquelas de nossas avós, ela apresenta detalhes rústicos e criativos, paredes que misturam o efeito bruto do tijolinho e o detalhe charmoso do papel floral assinado por Regina Strumpf para a Branco Papel de Parede

Foto: Renato Navarro/Divulgação

LUCILLA MESQUITA

propôs um visual inusitado para este dormitório, com armários em uma das laterais. Para colorir a parede e quebrar o tom da madeira, ela investiu no papel em tom esverdeado com padronagem geométrica, demarcando a cabeceira da cama



MAYARA SADALA

apostou na harmonia entre o adesivo azul da parede e o branco que predomina na marcenaria. A bicama é composta por almofadas coloridas e colcha sob medida, criando um visual descontraído, exatamente como pediu a cliente



Foto: Demian Golovaty/Divulgação

REFORMA *com ares rústicos*

Ambientes amplos e integrados caracterizam o projeto de remodelação desta residência em São Paulo. A partir de detalhes rústicos e mobiliário que remete ao estilo provençal, a atmosfera aconchegante desejada pelos clientes marca presença

POR KELLYN BONIATTI
FOTOS EDER BRUSCAGIN/DIVULGAÇÃO

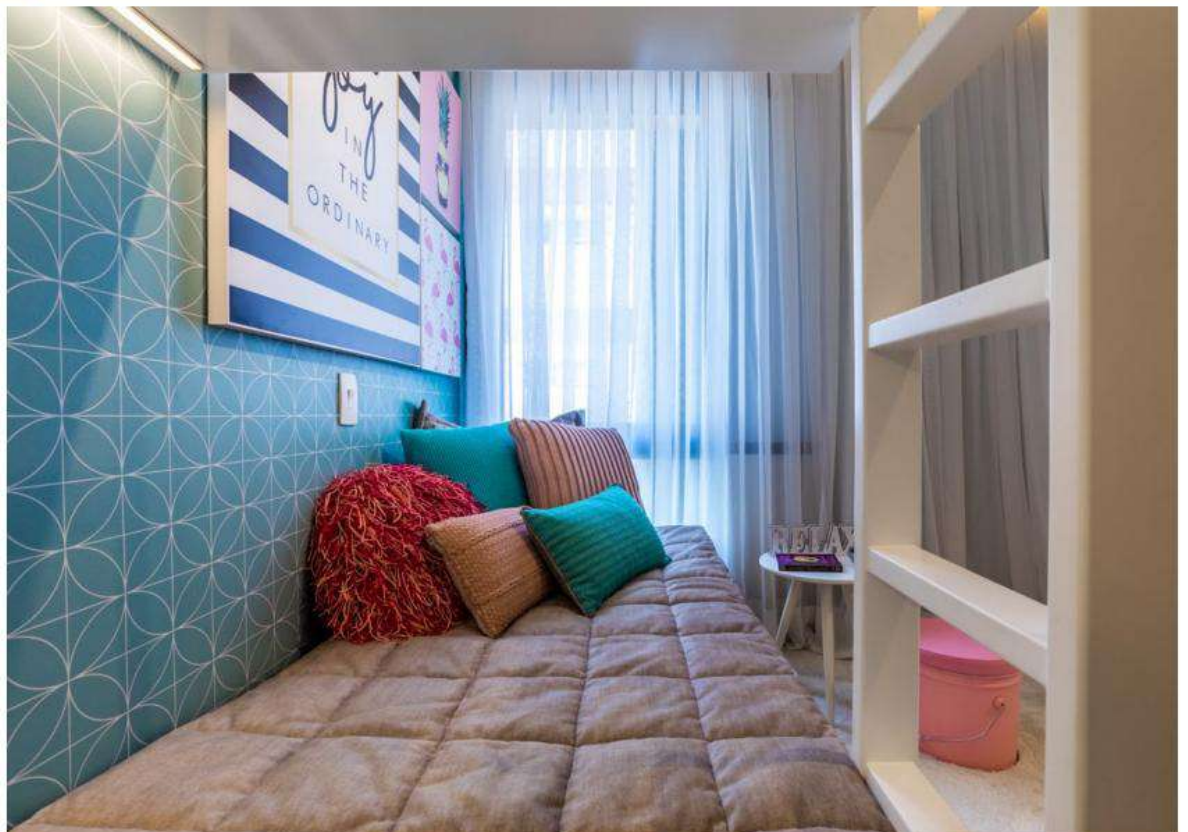



A lareira existente foi reformulada, ganhando um formato mais imponente e revestimento com pedra Moledo, para seguir o estilo rústico que predomina do restante dos ambientes



Em seis meses, a partir do olhar criativo e das boas ideias propostas pelos arquitetos Francisco Moran e Gustavo Anders, do Moran e Anders Arquitetura, o visual desta residência de 350 m² localizada em Barueri (SP) foi totalmente transformado. Idealizada para um casal e seus dois filhos pequenos, a reforma incluiu todos os ambientes da casa, com o intuito de deixá-los mais funcionais e aconchegantes para a rotina familiar. Com total liberdade para criar, os profissionais pensaram em um novo layout, criando áreas integradas e amplas. A cozinha, bastante uti-

lizada no dia a dia, foi unificada à copa, proporcionando um espaço prático tanto para o preparo dos alimentos, quanto para as refeições em família. Com um visual vintage e rústico, o mobiliário sob medida em tom azul pastel tem portas e gavetas com detalhe provençal, harmonizando com os detalhes em branco, como nas bancadas, e o piso de porcelanato com textura amadeirada que se estende até a área de serviço. Na lavanderia, o estilo segue o mesmo, com muito espaço de armazenamento, bancadas funcionais e um visual clean desejado pelos clientes.

No espaço gourmet, a mesa redonda é perfeita para os momentos descontraídos. O forro de biriba de eucalipto pintado de branco agrega leveza e frescor na composição



A ilha central tem pia e armários voltados à área funcional, enquanto a outra face foi revestida com pedra Moledo, seguindo a proposta rústica do projeto



Para o convívio, o living integrado é a grande aposta dos arquitetos, unificando estar e jantar a partir de um conceito rústico e aconchegante. O forro de madeira com vigas falsas no mesmo material vai ao encontro desta proposta, trazendo a sensação de acolhimento idealizada no início do projeto. “A lareira existente foi totalmente reformulada, trocamos o seu formato e a revestimos com pedra Moledo. Em geral, apostamos no visual rústico e aconchegante, sem deixar o toque contemporâneo de lado”, avalia Anders.

Na área externa, com acesso através das generosas portas de correr de estilo rústico, o espaço gourmet ganha a cena. Composto por churrasqueira e forno à lenha, o local conta com uma prática ilha central com base em pedra Moledo, funcionando como apoio para as refeições. Outro destaque fica por conta do forro de biriba de eucalipto pintado de branco, agregando leveza e frescor na composição. Detalhes do décor, como os caixilhos de alumínio anodizados em preto, acentuam a proposta inicial dos arquitetos.





Na cozinha, o mobiliário sob medida tem acabamento em azul claro, com detalhes que remetem ao estilo provençal. Para acentuar o clima aconchegante, o porcelanato do piso tem textura que remete ao conforto da madeira



A lavanderia segue com o mesmo mobiliário da cozinha, porém com novos puxadores. Amplas e práticas bancadas auxiliam no dia a dia, enquanto o piso de porcelanato facilita a limpeza e manutenção

Serviço

Moran e Anders Arquitetura
www.morananders.com.br

Estilo peculiar



Entre obras de arte, tecidos para decoração, itens rústicos e elementos clássicos, esta residência apresenta detalhes que remetem às lembranças afetivas da família, proporcionando acolhimento e conforto para os momentos nela vividos

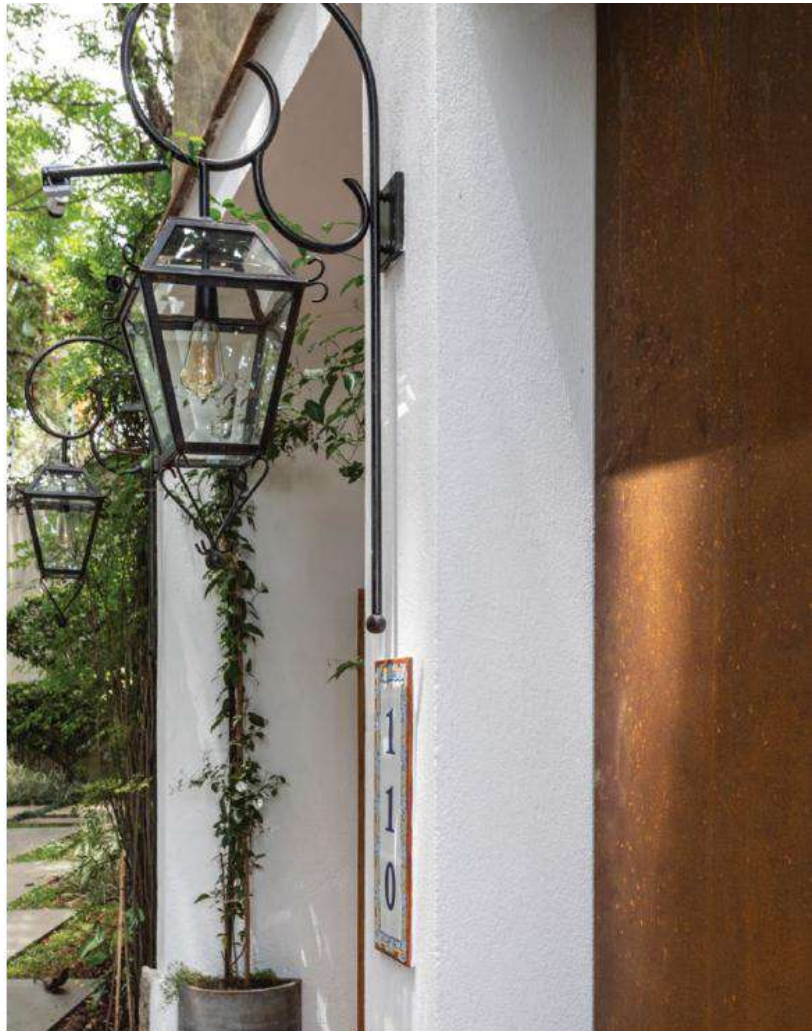



Na entrada, elementos rústicos ganham ainda mais notoriedade com o novo paisagismo, revelando a atmosfera acolhedora que caracteriza os espaços

POR KELLYN BONIATTI
FOTOS EVELYN MULLER/DIVULGAÇÃO

Uma casa deve refletir a essência de seus moradores em todos os detalhes. E é exatamente essa a sensação transmitida no projeto de Felipe de Almeida. A residência de 450 m² está localizada na zona sul de São Paulo e exibe uma harmonia ímpar, respeitando o gosto dos clientes e suas preferências em cada um de seus três pavimentos. “Para o proprietário, valorizar aquilo que não se vê é tão importante quanto aquilo que está visível. Por isso, cuidamos para que cada cantinho transmitisse harmonia e beleza”, avalia o designer de interiores. Na composição dos ambientes internos, o profissional propôs um passeio entre o antigo e o novo. Para tanto, tirou proveito de objetos já pertencentes à família, unindo as peças de valor sentimental a outras recém-adquiridas. Com a intenção de valorizar um dos hobbies da família, Felipe ainda apostou em variados objetos de arte, alguns assinados pela própria família, que aparecem em completa sintonia junto a cores, texturas e estampas, revelando uma atmosfera única e cheia de personalidade. “Exemplo disso é a suíte do casal, onde utilizamos mais de 25 tipos de tecidos”, avalia. No térreo estão distribuídos os ambientes de viés social, como um amplo living que unifica sutilmente estar, jantar e sala de TV. Com amplas janelas, a luminosidade natural traz leveza para os ambientes, demarcados por um visual rústico que ganha a cena graças aos revestimentos de madeira e tijolinhos. “Valorizamos a harmonia entre os variados elementos. O projeto é regado a arte e valoriza muito o artesanato brasileiro, promovendo aconchego e sofisticação no dia a dia”, conta. No andar inferior, Felipe organizou os espaços de lazer, com brinquedoteca, piscina, sauna, jardim e área de serviço. Dessa forma, os espaços bem-setorizados garantem conforto e privacidade para a família em diferentes momentos da rotina.

A área íntima, toda distribuída no terceiro andar da residência, é aconchegante e reservada. Nela, o designer de interiores destaca o projeto executado para a suíte principal. Com um visual clássico e extremamente marcante, o dormitório é caracterizado pelos 25 tipos de tecidos utilizados, das paredes ao enxoval. Três tipos de cortinas – uma em linho pesado, outra em uma versão mais fina, além de uma persiana de bambu – acentuam o aconchego e a proposta intimista do espaço. A palha também marca presença, utilizada na cabeceira da cama, mesinhas laterais e cestas decorativas. “Até mesmo no closet utilizamos muitos tecidos. A decoração conta com linho liso, floral, couro, camurça e sisal”, pontua.





A sala de TV tem lareira de tijolinhos e quadros que revelam um mosaico de memórias na parede principal. O visual que vai do rústico ao clássico acentua a sensação de “lar, doce lar”

A mesa redonda é ideal para momentos mais descontraídos, com excelente luminosidade graças às amplas aberturas que envolvem a construção



Obras de arte aparecem em evidência e ditam o tom do projeto. Entre as peças estão itens do acervo familiar





De obras de arte a artesanato brasileiro, móveis com um visual rústico também marcam presença, revelando o conceito ousado do projeto



No dormitório, um cantinho de estar em frente à janela proporciona momentos de tranquilidade ao casal. Ao lado, o home office com amplas estantes para a biblioteca dos moradores



Na suíte principal, 25 tipos de tecidos foram usados. A composição segue ousada mesmo no closet, com mobiliário sob medida que valoriza a metragem disponível

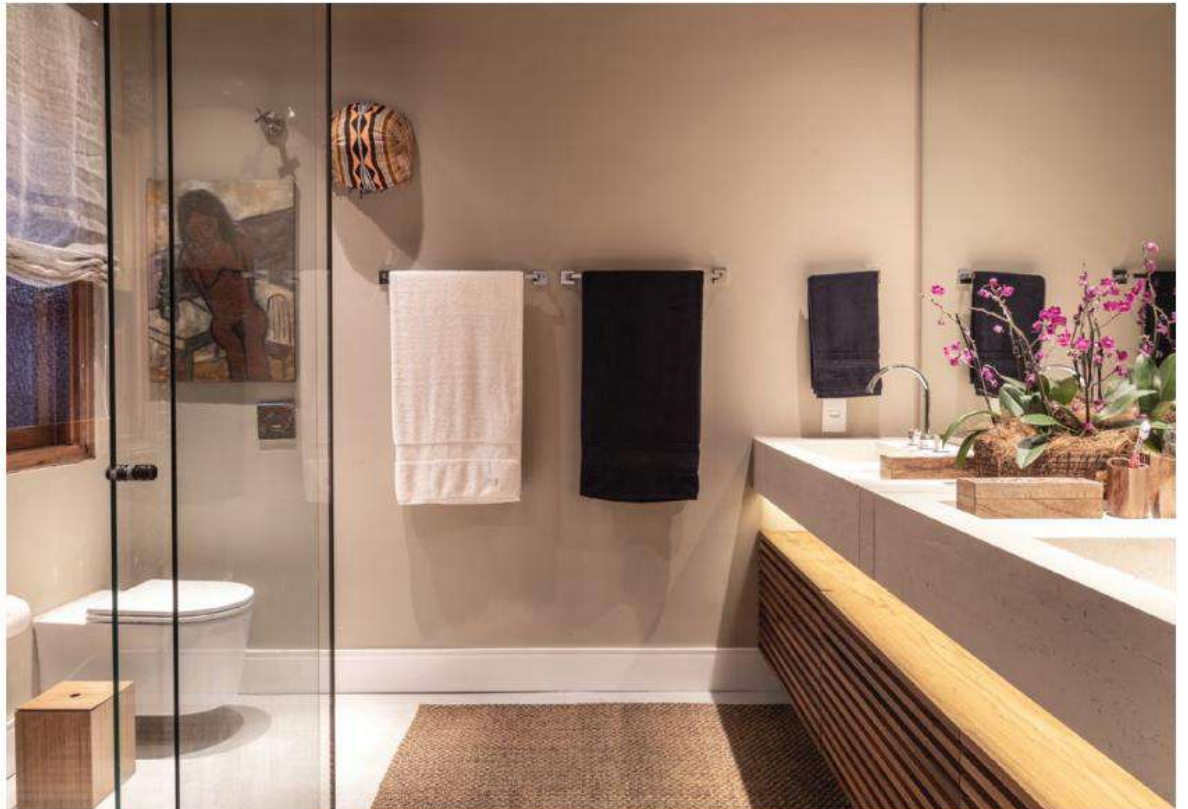

Serviço
Felipe de Almeida
www.felipeddealmeida.com.br

Confira o projeto completo no site
www.revistaliving.com.br



Foto: Mariana Orsi/Divulgação

LARISSA ZIMERMANO aproveitou a lateral da varanda para acomodar uma prática escrivaninha da FJ Pronto pra Levar! para o dia a dia. Enquanto trabalha, o morador pode apreciar a bela vista para a cidade

Fotos: Gisele Rampazzo/Divulgação



TT INTERIORES não se intimidou com a pouca metragem deste ambiente e em seus 3 m² deu vida a um escritório confortável, oferecendo excelente estrutura para o trabalho em casa. Com bancada em frente à janela, além da vista para o entorno, o office também conta com excelente luz natural



MAB3 ARQUITETURA inseriu o escritório junto ao living social. Em uma das laterais da estante, uma imponente escrivaninha feita em tора de madeira esculpida ganha a cena, proporcionando conforto e charme para os momentos de trabalho



Fotos: Mariana Orsi/Divulgação

Fotos: Evelyn Müller/Divulgação



ACF ARQUITETURA desenvolveu este ambiente, que funciona como escritório e atelier, para atender à demanda da moradora. A marcenaria sob medida oferece espaço de armazenamento, enquanto a bancada em frente à janela tira proveito da vista para o entorno

