

Inspiração & Tendência para a sua casa

it HOME

Salas de estar

10 versões de ambientes com soluções para diferentes usos e estilos

MAIS COR, POR FAVOR!
Inspire-se com uma seleção de cozinhas e banheiros coloridos e as boas opções de revestimentos para transformar sua casa

A arquiteta Ana Toscano criou uma atmosfera de refúgio para este apartamento

UM LAR PARA DESFRUTAR BONS

momentos

Projetos priorizam o bem-estar, o aconchego e os múltiplos espaços de convivência

nean
editora

R\$ 25,00

Ano IX • Número 62 • 2024



PROJETO



Do descanso à descontração

PROJETADO PARA UMA FAMÍLIA COM **ROTINA INTENSA**, APARTAMENTO GANHA ARES DE REFÚGIO **SOFISTICADO**, COM ESPAÇOS DESENHADOS PARA **RELAXAR E CONFRATERNIZAR**

TEXTO: JULYANA OLIVEIRA

FOTOS: RENATO NAVARRO

PROJETO: @ANATOSCANOARQUITETURA

A varanda ganhou um espaço de convivência com banco de marcenaria de 3,20 m e a poltrona Lina, desenhada pela Suite Design. Para filtrar o sol e garantir conforto térmico e privacidade quando necessário, foram instaladas persianas Hunter Douglas (Luri Decorações)

PROJETO

Painéis em lâmina natural de carvalho (Marcenaria Santa Cruz) contornam todo o hall. O forro em madeira e o piso em tacos de cumaru (House Parquet) transmitem conforto a quem chega. Na parede em frente à entrada, obra da artista Tomie Ohtake

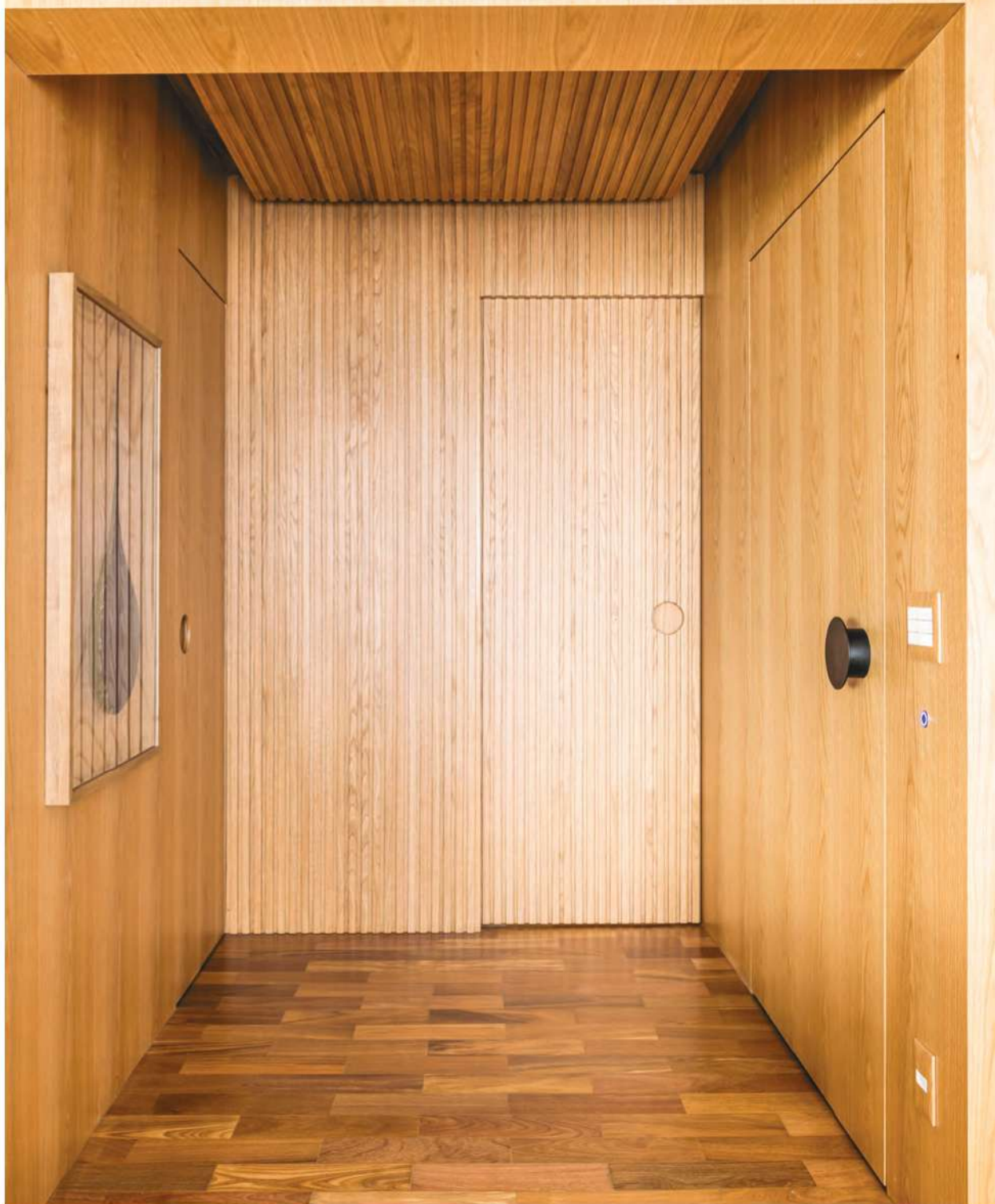



Em um mundo onde a correria do dia a dia se mistura com a busca incessante por tranquilidade, fazer da casa um refúgio que una funcionalidade, beleza e conforto se torna uma prioridade. Foi nesse contexto que a arquiteta Ana Toscano entrou em cena, trazendo consigo sua expertise e sensibilidade para traduzir os desejos e necessidades de um casal de médicos, com filhas gêmeas pequenas, em formas e cores neste apartamento de 180 m², em São Paulo.

“Eles têm uma rotina intensa e queriam um ambiente acolhedor, onde pudessem chegar em casa e desfru-

A sala de estar e TV abraça a família nos momentos de descanso, com um confortável sofá em L. Destaque para a marcenaria (Marcenaria Santa Cruz), que intercala carvalho natural e a laca cinza. Poltrona de balanço, mesa de apoio e luminária de piso, todas assinadas pelo designer Jader Almeida, formam um canto sofisticado para a leitura. As cortinas, da Luri Decorações, ajudam a criar um clima mais intimista

PROJETO

Conectada com a área gourmet, a sala de jantar realça o conceito atemporal do projeto. Junto às cadeiras e mesas assinadas por Jader Almeida, destaque para o aparador feito sob medida em lâmina natural carvalho (Marcenaria Santa Cruz), que serve de cristaleira, bar e apoio nas refeições. No nicho, um toque de modernidade com a prateleira de serralheria superfina executada pela Serralheria Artística



Para o espaço gourmet e a cozinha, a proposta foi semi-integrar os ambientes, substituindo a esquadria entregue pela construtora por uma porta-camarão em serralheira preta (Serralheria Artística)



tar de momentos de paz em família. Ao mesmo tempo, adoram receber e não abriam mão de um ambiente moderno, sofisticado e que acomodasse uma boa quantidade de convidados”, conta a arquiteta.

O processo de reforma não se limitou a ajustes estéticos, mas, sim, a uma reconfiguração completa para atender às demandas específicas dos moradores. Foram realizadas alterações estruturais para otimizar os espaços, como o fechamento de uma passagem entre a cozinha e a sala de jantar e a troca da esquadria padrão do prédio entre a cozinha e a varanda por uma porta camarão em serralheria, ampliando a passagem nessa área.

Além disso, um dos quatro dormitórios foi transformado em brinquedoteca para proporcionar às filhas um ambiente lúdico e exclusivo para suas brincadeiras.

PROJETO



No banheiro do casal, o box, executado pela Luglass, é totalmente embutido, tanto nas paredes quanto no forro de gesso, deixando o visual bem limpo. Dentro da área molhada, espaçosa, foi possível criar um banco de alvenaria iluminado na parte inferior

A integração dos espaços sociais é um dos pontos altos do projeto. Ana e sua equipe apostaram na conexão entre estar, jantar e gourmet, criando uma unidade visual que estimula a convivência.

O uso estratégico dos painéis de lâmina natural de carvalho e a revitalização do piso de tacos de cumaru, combinados com mobiliário de noqueira e estofados



Na suíte do casal predominam os tons claros e suaves, inclusive na marcenaria

PROJETO

Delicadeza e charme em dose dupla no quarto das filhas gêmeas. O tom de rosa aparece no estofado, papel de parede e no enxoval das camas. Para harmonizar, marcenaria em MDF carvalho e laca branca, além do piso em tacos de cumaru, revitalizado pela House Parquet. A persiana é da Luri Decorações





A pedido dos moradores, um dos quartos foi transformado em brinquedoteca. Uma estrutura em formato de casa, com iluminação especial, foi desenhada pela arquiteta para abrigar a minicozinha

claros, contribuíram para criar uma atmosfera sofisticada e acolhedora.

A funcionalidade foi outra preocupação constante ao longo do processo de criação. Entre as soluções inteligentes propostas, chama atenção o desenho de armazenamento, com armários bem distribuídos por todo o apartamento.

Peças de artistas renomados como Tomie Ohtake, Alfredo Volpi, Hércules Barsotti e Burle Marx somam-se a móveis de design assinado, incorporando elegância e personalidade à decoração.

“Cada detalhe foi pensado com carinho e atenção para criar ambientes que fossem verdadeiramente únicos e especiais”, ressalta Ana.

O resultado é um apartamento que transcende a função de moradia, tornando-se um verdadeiro refúgio para uma família em busca de paz, conforto e conexão.